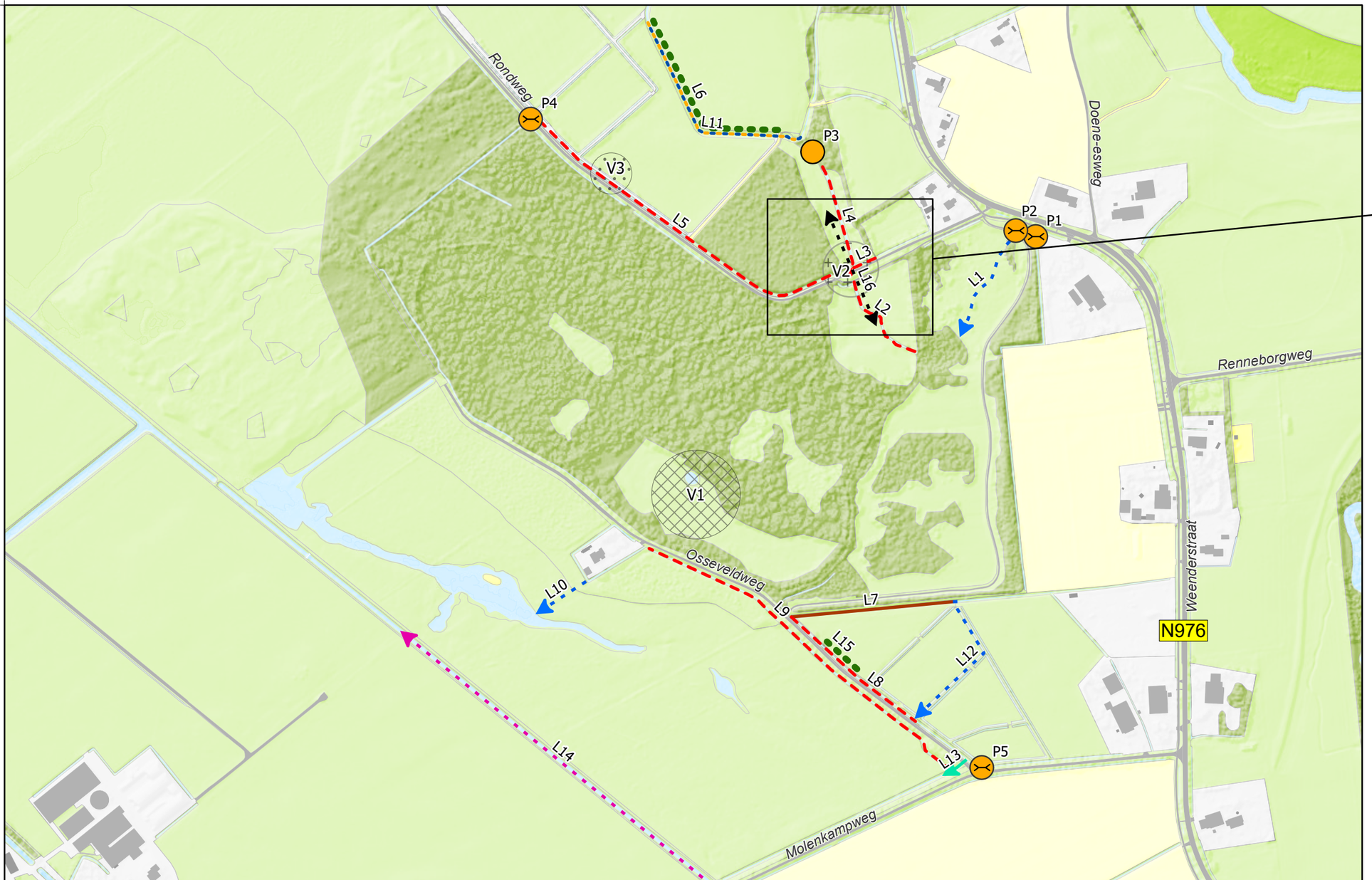

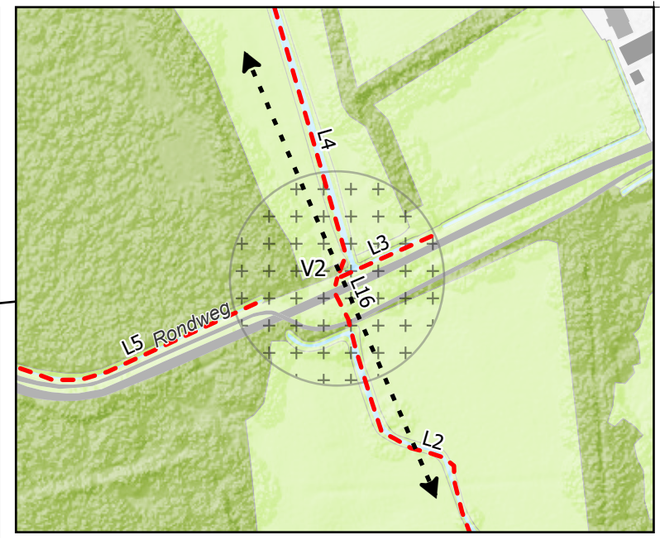

Legenda

Punten

- Duiker
- Peilschaal plaatsen

Lijnen

- Watergang door duiker
- Dempen watergang
- Watergang verondiepen
- Losse esrandbeplanting aanleggen
- Nieuwe watergang
- Stroomrichting water
- Aanpassen hoofdwatergang (verondiepen of omleiden)
- Zichtlijn maken

Vlakken

- Detailuitwerking benodigd
- Doorzichten door houtwal
- Zoekgebied

Code	Object	Opmerking
P1	Duiker	Hoogteligging duiker controleren, evt. duiker vervangen, diepte sloot controleren i.v.m. aansluiting duikers
P2	Duiker	Werking duiker controleren
P3	Peilschaal plaatsen	
P4	Duiker	
P5	Duiker	
L1	Nieuwe watergang	Aanleggen ondiepe slenk voor een betere afvoer (aansluitend op bestaande duiker) Situering in overleg met NM
L2	Watergang verondiepen	
L3	Watergang verondiepen	
L4	Watergang verondiepen	Verondiepen watergang tot slenk
L5	Watergang verondiepen	Verondiepen watergang (noordzijde van de Rondweg) tot greppel
L6	Losse esrandbeplanting aanleggen	Esrandbeplanting met onregelmatige afstand tussen eik, els en doornenstruiken
L7	Dempen watergang	
L8	Watergang verondiepen	Verondiepen en versmallen tot oorspronkelijke breedte
L9	Watergang verondiepen	Watergang langs Ossenveldweg verondiepen tot greppel
L10	Nieuwe watergang	Aanleggen slenk, eventueel met bezinkbasin/overstortconstructie bij de woning. IBA van de woning via persleiding en gemaaltje op hoofdriool
L11	Watergang door duiker	Watergang beduikeren
L12	Nieuwe watergang	Nieuwe watergang ondieper langs bestaande singel aanleggen, voldoende capaciteit behouden
L13	Stroomrichting water	
L14	Aanpassen hoofdwatergang (verondiepen of omleiden)	
L15	Losse esrandbeplanting aanleggen	Aanplanten enkele solitaire bomen
L16	Zichtlijn maken	
V1	Zoekgebied	Zoekgebied aanleg ondiepe slenk t.b.v. afvoer water vanaf paardenwei
V2	Detailuitwerking	Detailuitwerking nodig: dalletje beter herkenbaar maken vanaf de weg. E.v.t. voorde. Peilregulering mogelijk maken, bermsloot verondiepen
V3	Doorzichten	Enkele doorzichten maken door de nieuwe houtwal richting het dalletje

Bronnen:
Copyright © (2026). Topografische Dienst Kadaster, Ministerie BZk, Ministerie EZ, RWS, WUR, Alterra, Prorail, Provincie Drenthe, Provincie Groningen, St. Landelijk Fietsplatform, St.Wandelnet, Waterschap.

Groningen Oost

Liefstinghsbroek

Hydrologische maatregelen scenario 2



Datum: 16 februari 2026

Kaartnummer pl20260216_0049 **CONCEPT**

A3 - schaal 1:5.500

0 100 Meters

Prolander

Prolander werkt aan het landschap van Drenthe en Groningen

Copyright Prolander 2015. Aan deze kaart kunnen geen rechten worden ontleend.